



Sinteza rezultatelor înregistrate la simularea examenului național de bacalaureat 2026 [la data de 3 aprilie 2026]

Data publicării:

Vineri, 3 Aprilie, 2026

Ministerul Educației și Cercetării a centralizat rezultatele înregistrate la simularea probelor scrise din cadrul examenului național de bacalaureat, susținută în perioada 23 - 26 martie 2026, la nivel național, de elevii din clasele terminale ale ciclului liceal.

Simularea probelor scrise ale examenului național de bacalaureat a fost organizată în 1.364 de unități de învățământ.

Participarea candidaților, pe probe, a fost următoarea:

- **Limba și literatura română:** peste 114.600 (peste 101.000 în 2025)
- **Proba obligatorie a profilului:** peste 113.100 (peste 99.900 în 2025)
- **Proba la alegere a profilului/specializării:** peste 111.100 (peste 98.300 în 2025)
- **Proba la limba și literatura maternă:** peste 6.100 (peste 5.500 în 2025)

În total, într-o perioadă mai scurtă alocată evaluării decât în anul 2025, în același context, până la momentul comunicării acestor informații, au fost realizate 763.750 de evaluări (o lucrare având minimum 2 evaluări, maximum 4, în cazul în care se constată o diferență mai mare de un punct între cei doi evaluatori inițiali), **cu aproximativ 11% mai mult decât la simulările probelor scrise ale examenului național de bacalaureat 2025** (când au fost realizate, în total, 688.808 de evaluări în context similar).

La momentul extragerii din platforma de evaluare a datelor pentru prezenta sinteză (vineri, 3 aprilie, ora 13.30), erau evaluate 96.88% dintre lucrări. Rezultatele au fost comunicate către inspectoratele școlare județene/Inspectoratul Școlar al Municipiului București până la ora 14.00.

Având în vedere numărul lucrărilor de evaluat raportat la perioada stabilită anterior pentru evaluare și stadiul evaluării astăzi, 3 aprilie, Ministerul Educației și Cercetării a **decis extinderea perioadei pentru comunicarea rezultatelor până pe 9 aprilie**, prin modificarea Calendarului privind simularea probelor scrise ale examenului național de bacalaureat 2026, stabilit prin ordinul nr. 6.059/2025. În anul 2025, data comunicării rezultatelor a fost 8 aprilie.

A. Informații privind organizarea evaluării digitalizate

În cadrul celor 1.364 de unități de învățământ, scanarea și încărcarea lucrărilor pe platforma informatică au fost asigurate de peste 15.000 de profesori asistenți. Evaluarea este asigurată de aproximativ 11.000 de profesori evaluatori.

Platforma a funcționat în parametri optimi pe întreaga durată a desfășurării proceselor

B. Informații privind rezultatele înregistrate

Potrivit rapoartelor statistice furnizate de platforma informatică, la momentul comunicării acestei sinteze se înregistrează următoarea situație pe probe și tranșe de note:

Proba E.a) - Limba și literatura română

► Număr lucrări evaluate (3 aprilie, ora 13.30): 111.447, reprezentând 97.2% din totalul lucrărilor de evaluat (101.433 de lucrări evaluate în 2025)

► Procentul notelor mai mari sau egale cu 5: 76.98% (66,84% în 2025)

► Rezultate, la nivel național, pe intervale de notare

Interval de notare	Procent note
1.00 - 1.99	0.67%
2.00 - 2.99	2.02%
3.00 - 3.99	5.61%
4.00 - 4.99	14.73%
5.00 - 5.99	25.67%
6.00 - 6.99	20.06%
7.00- 7.99	12.05%
8.00- 8.99	12.60%
9.00-10.00	6.59%

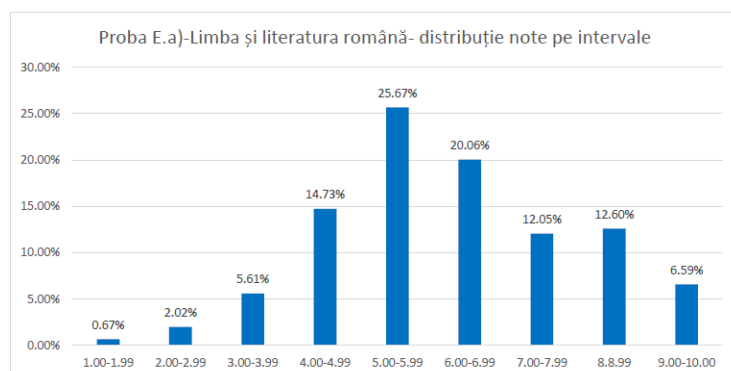

Proba E.c): Disciplina obligatorie a profilului (matematică/istorie)

► Număr lucrări evaluate (3 aprilie, ora 13.30): 111.800, reprezentând 98.87% din totalul lucrărilor de evaluat (99.958 de lucrări evaluate în 2025)

► Procentul notelor mai mari sau egale cu 5: 64.36% (63,28% în 2025)

► Rezultate, la nivel național, pe intervale de notare

Interval de notare	Procent note
1.00 - 1.99	8.17%
2.00- 2.99	6.08%
3.00- 3.99	9.03%
4.00 - 4.99	12.35%
5.00- 5.99	14.03%
6.00- 6.99	13.52%
7.00 - 7.99	14.04%
8.00- 8.99	13.71%
9.00 - 10.00	9.07%

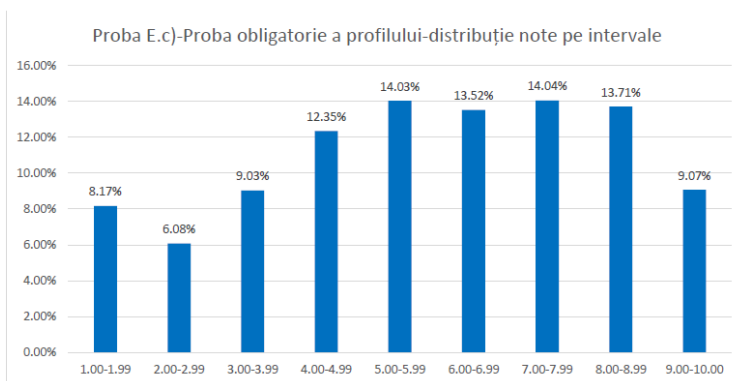

Proba E.d) - Proba la alegere a profilului și specializării

(Discipline: Anatomie și fiziologie umană, genetică și ecologie umană, Biologie vegetală și animală, Chimie, Economie, Fizică, Filosofie, Geografie, Informatică, Logică, Psihologie, Sociologie)

► Număr lucrări evaluate (3 aprilie, ora 13.30): 105.093, reprezentând 94.64% din totalul lucrărilor de evaluat (98.347 de lucrări evaluate în 2025)

► Procentul notelor mai mari sau egale cu 5: 73% (69,46% în 2025)

► Rezultate, la nivel național, pe intervale de notare

Interval de notare	Procent note
1.00 - 1.99	5.68%
2.00- 2.99	6.77%
3.00- 3.99	6.41%
4.00 - 4.99	7.71%
5.00- 5.99	9.60%
6.00- 6.99	11.79%
7.00 - 7.99	14.38%
8.00- 8.99	18.57%
9.00 - 10.00	19.10%

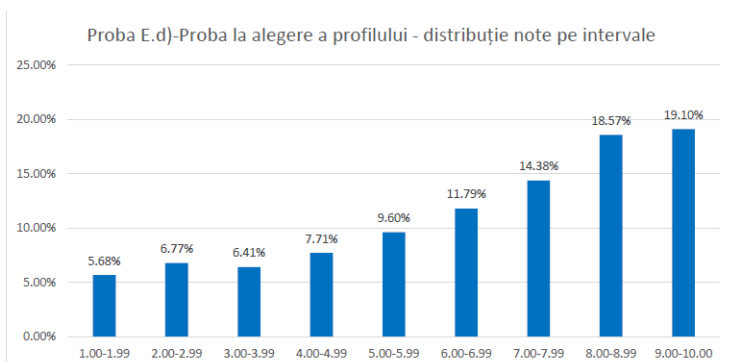

Proba E.b) - Limba maternă

► Număr lucrări evaluate (3 aprilie, ora 13.30): 5.829, reprezentând 94.58% din totalul lucrărilor de evaluat (5.554 lucrări evaluate în 2025)

► Procentul notelor mai mari sau egale cu 5: 86.46% (82,5% în 2025)

► **Rezultate, la nivel național, pe intervale de notare:**

C. Comunicarea rezultatelor

Pentru lucrările a căror evaluare este finalizată (aproape 97% dintre ele), rezultatele înregistrate la probele scrise ale simulării examenului național de bacalaureat 2026 au fost transmise către Inspectoratele Școlare Județene/al Municipiului București. La momentul transmiterii prezentei informări, **rezultatele sunt în curs de a fi transmise de la nivelul inspectoratelor școlare către fiecare unitate de învățământ sub forma cataloagelor cu notele finale.**

D. Precizări importante

Data fiind generalizarea evaluării digitalizate pentru simularea probelor scrise din cadrul examenului de bacalaureat, facem următoarele precizări:

- Lucrările scrise ale elevilor care au susținut simularea probelor scrise din cadrul examenului de bacalaureat se află în unitățile de învățământ în care elevii au susținut probele scrise.
- Profesorii care predau disciplinele la care s-au susținut probele simulării au acces la lucrările elevilor din clasele la care predau. Conducătorii unităților de învățământ vor pune la dispoziția cadrelor didactice borderourile de evaluare transmise de la nivelul Ministerului Educației prin inspectoratele școlare, pentru a fi folosite în procesul de vizualizare a lucrărilor de către candidați.
- În contextul utilizării platformei de evaluare digitalizată, Ministerul Educației și Cercetării va face publice, până pe 20 aprilie, statistici privind gradul de reușită pe fiecare item, pe tipuri de probă, la nivel național.

Precizăm că **datele care stau la baza prezentei sinteze a rezultatelor au fost extrase din platforma de evaluare digitalizată și prelucrate la nivelul Ministerului Educației și Cercetării.**

Ministrul Educației și Cercetării, Mihai Dimian:

„Le mulțumesc tuturor celor implicați în organizarea simulărilor și în evaluarea lucrărilor elevilor. Într-un interval de timp mai scurt decât anul trecut au fost evaluate mai multe lucrări, deci efortul a fost mai mare. Evidențiez acest efort, mai ales pentru că știu că este o perioadă aglomerată în școli, dat fiind că sunt în desfășurare și etape ale olimpiadelor școlare. Transmit aprecierea mea tuturor celor ce au făcut posibilă desfășurarea acestor simulări - importante pentru elevi nu doar pentru că îi ajută să se familiarizeze cu condițiile de desfășurare a unui examen, ci și pentru evaluarea nivelului actual de pregătire și pentru identificarea a ceea ce mai au de îmbunătățit în perioada rămasă până la probele scrise din vară. Îi încurajez pe elevi să depună eforturile necesare pentru pregătirea examenelor care vor urma și să trateze cu responsabilitate această perioadă importantă pentru parcursul lor academic și profesional.”